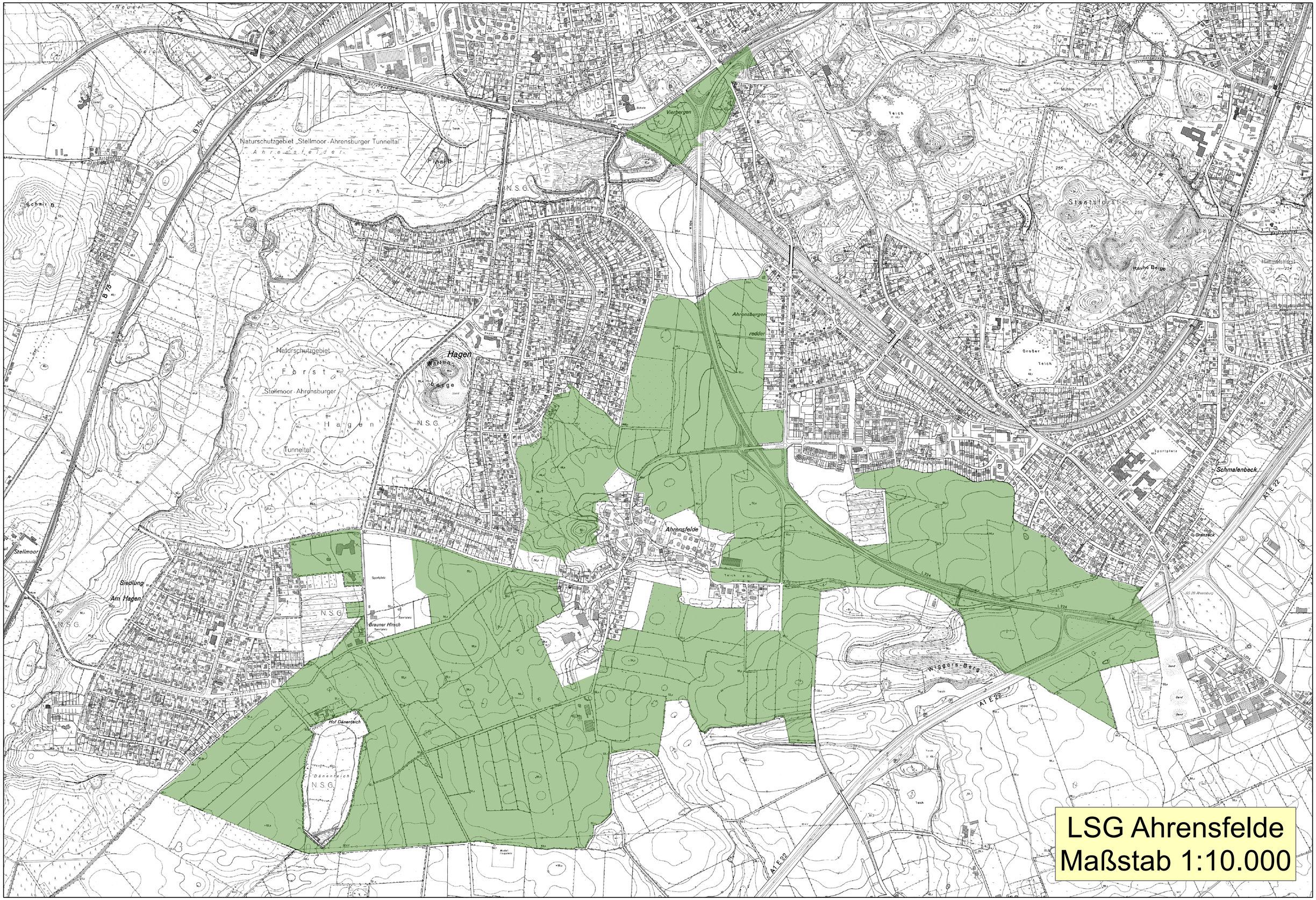
Naturschutzgebiet „Stellmoor-Ahrensburger Tunneltal"
Ahrensfelder
Teich
N.S.G.
Vierbergen
Ahrensburger
redder
Hagen
Naturschutzgebiet
Forst
Stellmoor-Ahrensburger
Hagen
Tunneltal"
N.S.G.
Stellmoor
Siedlung
Am Hagen
N.S.G.
Brauner Hirsch
Hof Dänenteich
Dänenteich
N.S.G.
Ahrensfelde
Wiggers-Berg
Schmalenbeck
Grenzeck
Staatsforst
Rauhe Berge
Großer
Teich
A1 E 22
B 75
LSG Ahrensfelde
Maßstab 1:10.000